

Exhibitors Participation Kit

ΠΑΡΟΧΕΣ | ΠΡΟΩΘΗΤΙΚΕΣ ΕΝΕΡΓΕΙΕΣ | ΦΟΡΜΕΣ

12^o15
Φεβ 2027
Metropolitan Expo



Leading the change

HORECA
ΜΙΑ ΕΚΘΕΣΗ ΠΑΓΚΟΣΜΙΟΥ ΕΠΙΠΕΔΟΥ

FORUM S.A. Member of NürnbergMesse Group

Λ. Βουλιαγμένης 328 | 173 42 Άγιος Δημήτριος | T 210 5242100 | www.horecaexpo.gr | ΑΦΜ 998644926

**NÜRNBERG
MESSE**

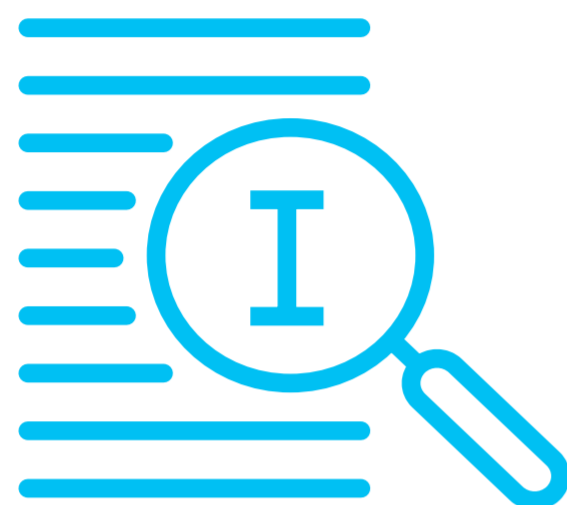

ΠΕΡΙΕΧΟΜΕΝΑ

Logo "Συμμετέχουμε"	03	Κάτοψη θέσεων	13
Οδηγός έκθεσης	04	Προβολή μέσω διαφημιστικού φυλλαδίου	14
Προφίλ εκθέτη - Συμπλήρωση στοιχείων	05	Αναβαθμισμένη ψηφιακή περιήγηση	15
Πρωθητικές ενέργειες στο πλαίσιο της έκθεσης	06	NEO Προβολή στο Web App της Έκθεσης	16
Διαφημιστική προβολή στον οδηγό έκθεσης	07	Χορηγικά πακέτα	17
Προβολή σε ειδικούς εκτυπωμένους μουσαμάδες στον κεντρικό διάδρομο	08	Ετοιμοπαράδοτα περίπτερα	18
Προβολή σε ειδικούς εκτυπωμένους μουσαμάδες στον κεντρικό διάδρομο	08	Business δομή	19
ΝΕΕΣ ΘΕΣΕΙΣ	09	Φόρμα παραγγελίας Business δομής	20
Προβολή σε ειδικούς εκτυπωμένους μουσαμάδες στον κεντρικό διάδρομο	10	Βασική δομή	21
Προβολή σε ειδικές φωτεινές επιγραφές (φωτοτράπεζες) στον κεντρικό διάδρομο	11	Φόρμα παραγγελίας Βασικής δομής & μοκέτας	22
Προβολή σε ειδικές εκτυπώσεις στην είσοδο του Lobby 1	12		



12^o15 Φεβ 2027 - Metropolitan Expo

ΣΥΜΜΕΤΕΧΟΥΜΕ!



12^o15 Feb 2027 - Metropolitan Expo, Athens - Greece

WE PARTICIPATE!

Logo "Συμμετέχουμε"

Για να διαφημίσετε τη συμμετοχή σας στην έκθεση, κατεβάστε το σημάκι "συμμετέχουμε" σε ψηφιακή μορφή, το οποίο μπορείτε να το χρησιμοποιήσετε στην ηλεκτρονική σας αλληλογραφία – ως σήμα στην ηλεκτρονική σας υπογραφή καθώς και ως banner στην ιστοσελίδα σας.

- Για την ελληνική έκδοση πατήστε [ΕΔΩ](#)
- Για την αγγλική έκδοση πατήστε [ΕΔΩ](#)



Οδηγός έκθεσης

ΑΛΦΑΒΗΤΙΚΗ ΠΑΡΟΥΣΙΑΣΗ ΕΚΘΕΤΩΝ

Ο οδηγός έκθεσης της έκθεσης θα διανεμηθεί μέσα σε τσάντα, σε όλους τους επαγγελματίες επισκέπτες. Ο εν λόγω οδηγός δεν θα παρουσιάζει απλώς τα στοιχεία και τα προϊόντα κάθε εκθέτη στα ελληνικά και στα αγγλικά, αλλά θα είναι ένας πλήρης ταξινομημένος οδηγός αγοράς, πολύτιμο εργαλείο δουλειάς στα χεριά των επισκεπτών της έκθεσης και μετά την επίσκεψή τους.



Προφίλ εκθέτη - Συμπλήρωση στοιχείων

Η εταιρεία μας έχει δημιουργήσει μια εξειδικευμένη πλατφόρμα στην οποία θα εισέρχεστε, προκειμένου να δημιουργήσετε λογαριασμό και το προφίλ της εταιρείας σας συμπληρώνοντας τα στοιχεία σας στα απαραίτητα πεδία, τα οποία θα χρησιμοποιηθούν για την αλφαβητική παρουσίαση της εταιρείας σας στον οδηγό έκθεσης.

Τα στοιχεία αυτά θα χρησιμοποιηθούν και στα υπόλοιπα προωθητικά μέσα της έκθεσης όπως:

- **Οδηγός έκθεσης** (αλφαβητική παρουσίαση εκθετών ανά hall)
- **Ιστοσελίδα της έκθεσης Horeca** (λίστα εκθετών και παρουσίαση ανά κατηγορία και προϊόν)
- **3D Virtual Walkthrough**
- **Προβολή στο Web App**
- **Χαρτογράφηση αιθουσών**
- **Φωτεινό διαφανοσκόπιο έκθεσης**

Για την ορθή καταγραφή των στοιχείων σας και την εμφάνισή τους στα παραπάνω προωθητικά μέσα **θα έχετε εσείς την πλήρη ευθύνη**. Σε περίπτωση αλλαγής στοιχείων θα πρέπει να εισέρχεστε με τους κωδικούς σας στην πλατφόρμα και να προβείτε σε οποιαδήποτε αλλαγή, τροποποίηση, διόρθωση, προσθήκη κ.λπ. που εσείς επιθυμείτε.

Το link για την είσοδο στην πλατφόρμα καθώς και οδηγίες για τη συμπλήρωση αυτής θα σας σταλούν σύντομα.

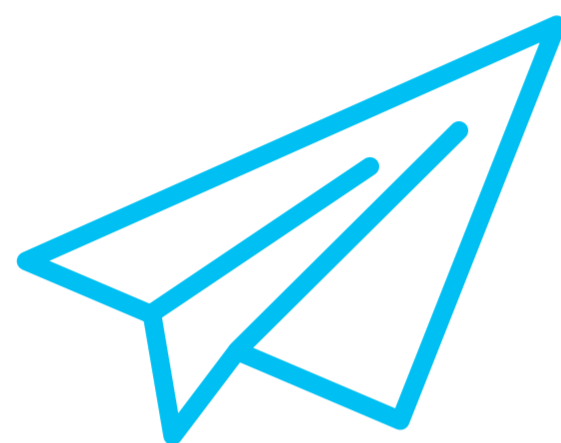

Πρωθητικές ενέργειες στο πλαίσιο της έκθεσης

Επωφεληθείτε από τη δυνατότητα –στο πλαίσιο της έκθεσης– να προβάλετε το μήνυμά σας, τα προϊόντα σας ή τις υπηρεσίες σας μέσω διάφορων προωθητικών ενεργειών που διαθέτει η εταιρεία μας.

Επικοινωνήστε με το εμπορικό τμήμα για διαθεσιμότητα:

ms@forumsa.gr

1

Διαφημιστική προβολή στον οδηγό έκθεσης

ΔΙΑΝΕΜΕΤΑΙ ΔΩΡΕΑΝ ΣΤΟΥΣ ΕΠΙΣΚΕΠΤΕΣ

Η διαφημιστική σας καταχώρηση στον οδηγό έκθεσης θα έχει τη μέγιστη εμπορική αποτελεσματικότητα.

Τα είδη διαφημίσεων καθώς και οι σχετικές χρεώσεις διαφημίσεων που θα ισχύσουν για τον κατάλογο εκθέτων της έκθεσης αναγράφονται στον διπλανό τιμοκατάλογο (στις τιμές δεν περιλαμβάνεται ο ΦΠΑ).

ΠΡΟΔΙΑΓΡΑΦΕΣ:

- Διαστάσεις:** αναφέρονται στον διπλανό πίνακα + 0,5 cm ξάκρισμα + σημεία κοπής
- Αρχείο:** PDF - 300 dpi ανάλυση

Deadline αποστολής μακέτας: 2 εβδομάδες πριν τη λειτουργία της έκθεσης

Αποστολή: στο email magazines@forumsa.gr με θέμα (όνομα έκθεσης + διαφήμιση στον οδηγό έκθεσης).

Τιμοκατάλογος διαφημιστικών καταχωρήσεων			
ΚΑΝΟΝΙΚΕΣ ΘΕΣΕΙΣ ΔΙΑΦΗΜΙΣΕΩΝ			
ΕΙΔΟΣ	ΘΕΣΗ	ΔΙΑΣΤΑΣΗ	ΤΙΜΗ
ΜΟΝΗ ΣΕΛΙΔΑ		16,8x24 cm	700 €
ΣΑΛΟΝΙ		33,6x24 cm	1.250 €
ΠΡΟΝΟΜΙΟΥΧΕΣ ΘΕΣΕΙΣ ΔΙΑΦΗΜΙΣΕΩΝ			
ΕΙΔΟΣ	ΘΕΣΗ	ΔΙΑΣΤΑΣΗ	ΤΙΜΗ
Γ' ΕΞΩΦΥΛΛΟΥ		16,8x24 cm	800 €
ΟΠΙΣΘΟΦΥΛΛΟ		16,8x24 cm	1.700 €

2

Προβολή σε ειδικούς εκτυπωμένους μουσαμάδες στον κεντρικό διάδρομο

Μια προβολή που θα περάσουν όλοι από μπροστά της

ΣΥΝΟΛΟ ΛΑΒΑΡΩΝ: 14

ΔΙΑΣΤΑΣΕΙΣ: 4 x 5 μ. / 5 x 5 μ. / 6 x 3 μ. (Π x Υ) - Βλ. κάτοψη

ΚΟΣΤΟΣ: 3.500 € + ΦΠΑ

ΠΡΟΔΙΑΓΡΑΦΕΣ:

Αρχείο:

- σε φυσικό μέγεθος στα 150 dpi
- σε περίπτωση φωτογραφίας αρχείο .TIF
- σε περίπτωση διανυσματικού αρχείου .EPS ή .PDF
- με outline γραμματοσειρές (CMYK)

Deadline αποστολής μακέτας: 2 εβδομάδες πριν τη λειτουργία της έκθεσης

Αποστολή: στο email sales.support@forumsa.gr

με θέμα όνομα έκθεσης + μουσαμάς No



NEO

Προβολή σε ειδικούς εκτυπωμένους μουσαμάδες στον κεντρικό διάδρομο ΝΕΕΣ ΘΕΣΕΙΣ ΑΠΕΝΑΝΤΙ ΑΠΟ ΤΙΣ ΑΙΘΟΥΣΕΣ

Μια προβολή που θα περάσουν όλοι από μπροστά της

ΣΥΝΟΛΟ ΛΑΒΑΡΩΝ: 18

ΔΙΑΣΤΑΣΕΙΣ: 6 x 2,5 μ. / 5 x 1,7 μ. (Π x Υ) - Βλ. κάτοψη

ΚΟΣΤΟΣ: 3.500 € + ΦΠΑ

ΠΡΟΔΙΑΓΡΑΦΕΣ ΑΡΧΕΙΟΥ:

- σε φυσικό μέγεθος στα 150 dpi
- σε περίπτωση φωτογραφίας αρχείο .TIF
- σε περίπτωση διανυσματικού αρχείου .EPS ή .PDF
- με outline γραμματοσειρές (CMYK)

Deadline αποστολής μακέτας: 2 εβδομάδες πριν τη λειτουργία της έκθεσης

Αποστολή: στο email sales.support@forumsa.gr με θέμα όνομα έκθεσης + μουσαμάς Νο

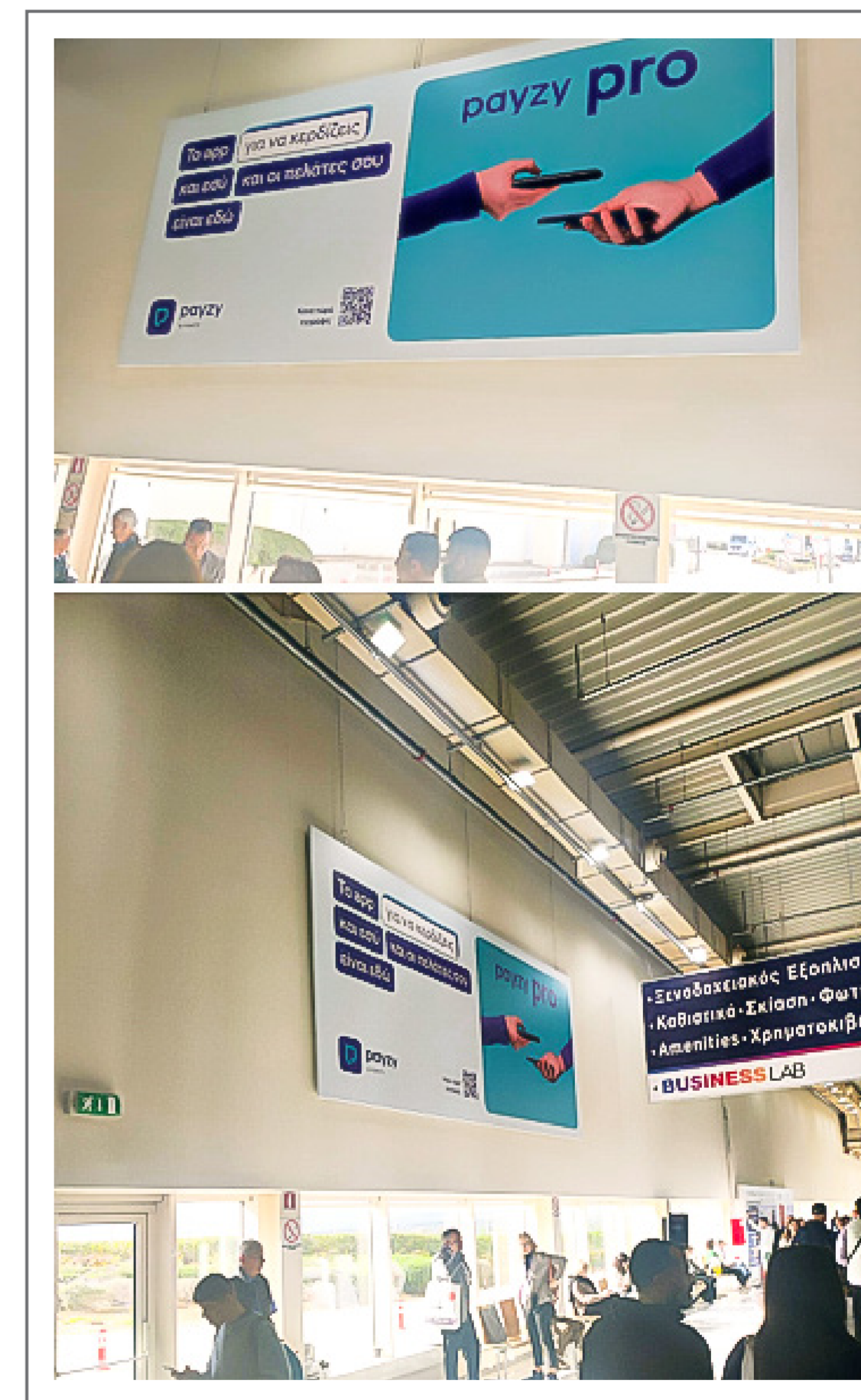

3

Προβολή σε ειδικούς εκτυπωμένους μουσαμάδες στον κεντρικό διάδρομο

Μια προβολή που θα περάσουν όλοι από μπροστά της

ΣΥΝΟΛΟ ΓΡΑΒΑΤΩΝ: 12

ΔΙΑΣΤΑΣΕΙΣ: 1,5 x 5 μ. (Π x Υ)

ΚΟΣΤΟΣ: 950 € + ΦΠΑ

ΠΡΟΔΙΑΓΡΑΦΕΣ ΑΡΧΕΙΟΥ:

- σε φυσικό μέγεθος στα 150 dpi
- σε περίπτωση φωτογραφίας αρχείο .TIF
- σε περίπτωση διανυσματικού αρχείου .EPS ή .PDF
- με outline γραμματοσειρές (CMYK)

Deadline αποστολής μακέτας: 2 εβδομάδες πριν τη λειτουργία της έκθεσης

Αποστολή: στο email sales.support@forumsa.gr

με θέμα όνομα έκθεσης + γραβάτα No



4

Προβολή σε ειδικές φωτεινές επιγραφές (φωτοτράπεζες) στον κεντρικό διάδρομο του Metropolitan Expo

Μια προβολή που θα περάσουν όλοι από μπροστά της

ΣΥΝΟΛΟ ΦΩΤΕΙΝΩΝ ΕΠΙΓΡΑΦΩΝ: 12

ΔΙΑΣΤΑΣΕΙΣ: 91,8 x 198,6 εκ. (Π x Υ)

ΚΟΣΤΟΣ: 800 € + ΦΠΑ

ΠΡΟΔΙΑΓΡΑΦΕΣ:

Αρχείο:

- σε φυσικό μέγεθος στα 150 dpi
- σε περίπτωση φωτογραφίας αρχείο .TIF
- σε περίπτωση διανυσματικού αρχείου .EPS ή .PDF
- με outline γραμματοσειρές (CMYK)

Deadline αποστολής μακέτας: 2 εβδομάδες πριν τη λειτουργία της έκθεσης

Αποστολή: στο email sales.support@forumsa.gr

με θέμα όνομα έκθεσης φωτοτράπεζα Νο

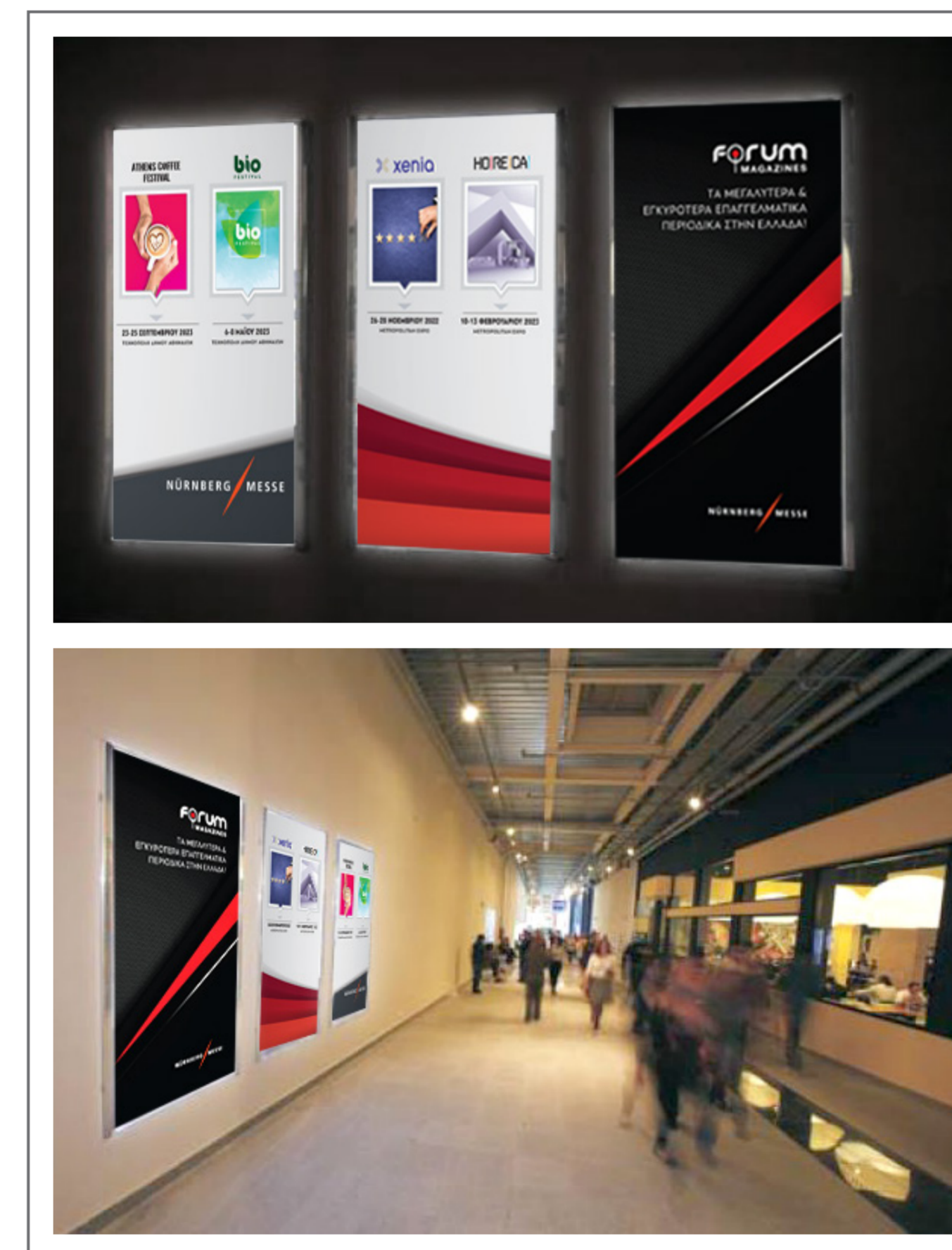

5

Προβολή σε ειδικές εκτυπώσεις στην είσοδο του Lobby 1

Μια προβολή που θα περάσουν όλοι από μπροστά της

ΣΥΝΟΛΟ ΕΚΤΥΠΩΣΕΩΝ: 4

ΔΙΑΣΤΑΣΕΙΣ: 4 x 1 μ. (Π x Υ)

ΚΟΣΤΟΣ: 800 € + ΦΠΑ

ΠΡΟΔΙΑΓΡΑΦΕΣ:

Αρχείο:

- σε φυσικό μέγεθος στα 150 dpi
- σε περίπτωση φωτογραφίας αρχείο .TIF
- σε περίπτωση διανυσματικού αρχείου .EPS ή .PDF
- με outline γραμματοσειρές (CMYK)

Deadline αποστολής μακέτας:

2 εβδομάδες πριν τη λειτουργία της έκθεσης

Αποστολή: στο email sales.support@forumsa.gr

με θέμα όνομα έκθεσης και ειδική εκτύπωση No

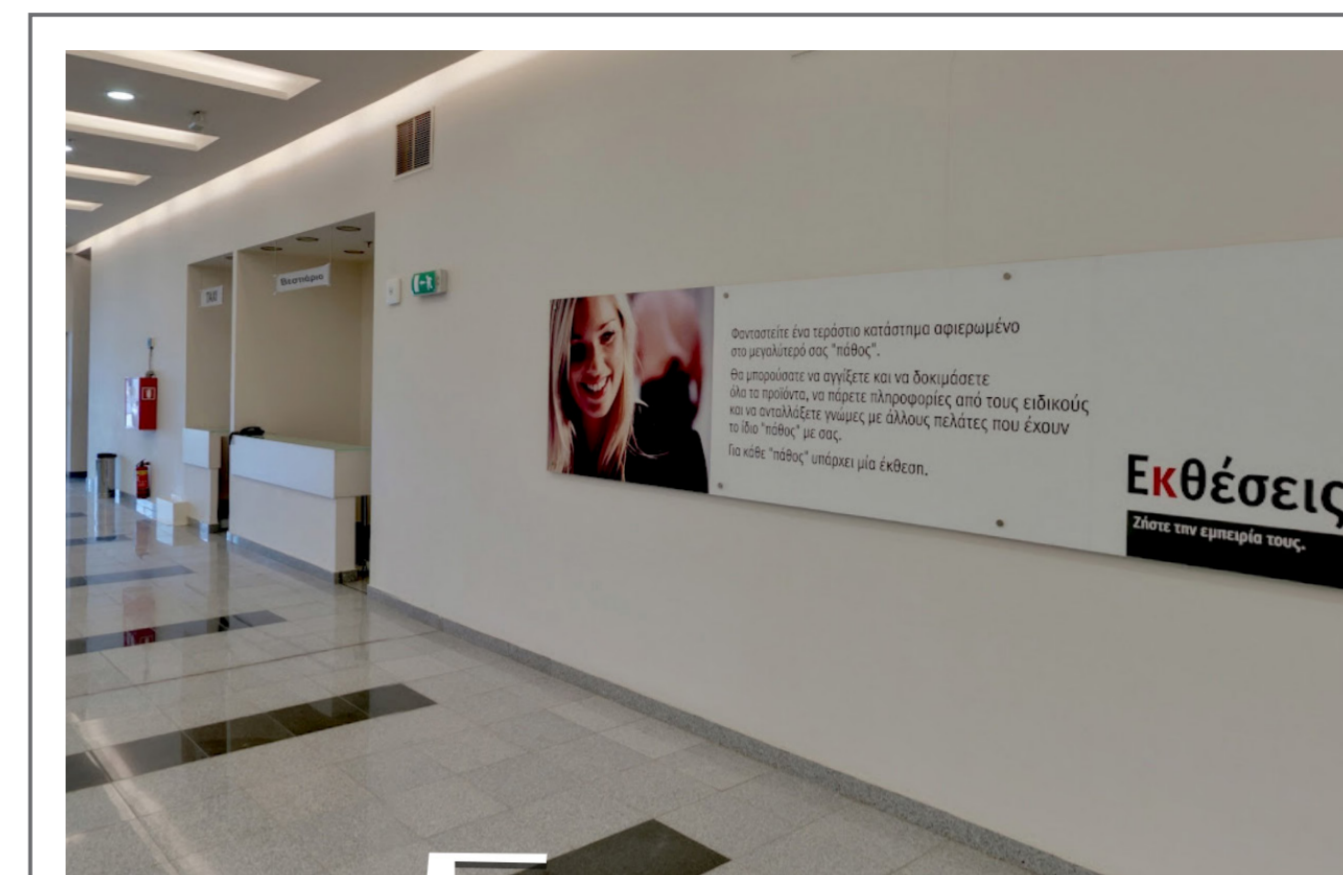

Κάτοψη θέσεων

ΛΑΒΑΡΑ - ΓΡΑΒΑΤΕΣ - ΦΩΤΟΤΡΑΠΕΖΕΣ - ΕΚΤΥΠΩΣΕΙΣ

Στην παρακάτω κάτοψη μπορείτε να δείτε πώς απεικονίζονται οι θέσεις των λαβάρων, των γραβατών και των φωτοτραπεζών όπως τοποθετούνται στον **κεντρικό διάδρομο** καθώς και τις θέσεις των εκτυπώσεων όπως τοποθετούνται στην είσοδο του **Lobby 1**.

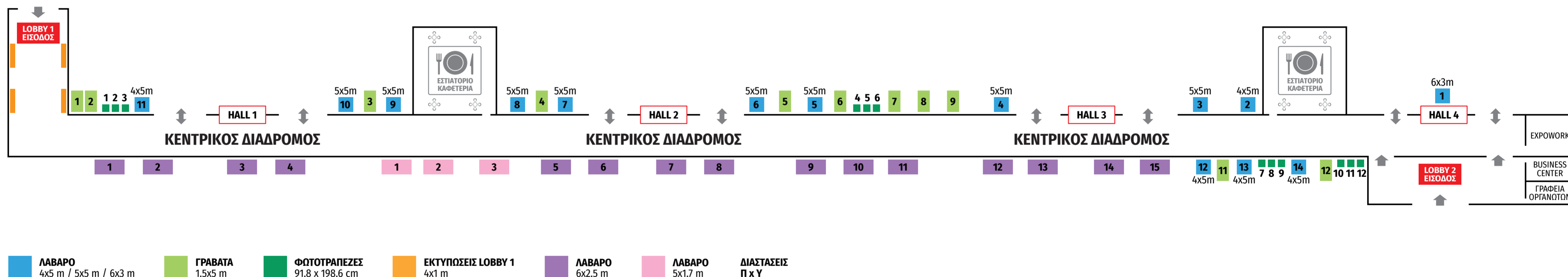

Πατήστε [ΕΔΩ](#) για να δείτε σε μεγέθυνση την κάτοψη

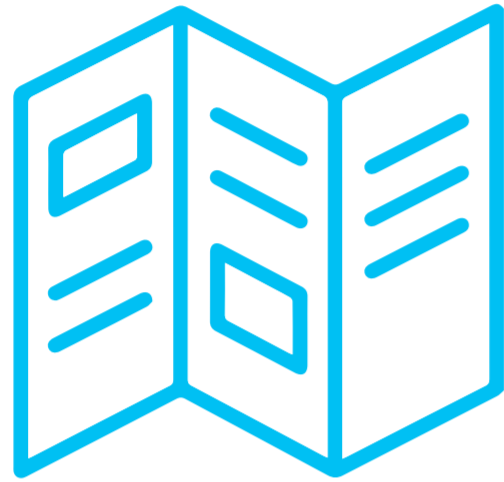

6

Προβολή μέσω διαφημιστικού φυλλαδίου

ΕΝΘΕΤΟ

Μπορείτε να τοποθετήσετε φυλλάδιο (ένθετο) μέσα σε non-woven τσάντα μαζί με τον οδηγό έκθεσης η οποία διανέμεται σε όλους τους επισκέπτες της έκθεσης.

ΚΟΣΤΟΣ: 2.500 € + ΦΠΑ

ΤΕΜΑΧΙΑ: 12.000

ΠΡΟΔΙΑΓΡΑΦΕΣ: διαστάσεις > έως 22 x 29 cm, βάρος > έως 50 gr

Χρόνος παράδοσης: 4 ημέρες πριν από τη λειτουργία της έκθεσης
στο εκθεσιακό κέντρο του ATHENS METROPOLITAN EXPO

Deadline παραγγελίας: 1 εβδομάδα πριν τη λειτουργία της έκθεσης.

ΜΕΓΙΣΤΟΣ ΑΡΙΘΜΟΣ ΦΥΛΛΑΔΙΩΝ

ΠΟΥ ΤΟΠΟΘΕΤΟΥΝΤΑΙ ΣΤΗΝ ΤΣΑΝΤΑ: **15 ΤΕΜΑΧΙΑ** (1 ΤΜΧ / ΠΕΛΑΤΗ)



7

ΑΝΑΒΑΘΜΙΣΜΕΝΗ ΨΗΦΙΑΚΗ ΠΕΡΙΗΓΗΣΗ

3D VIRTUAL WALKTHROUGH

Για πρώτη φορά, μέσω μίας 3D virtual εμπειρίας, οι επαγγελματίες του κλάδου θα έχουν δυνατότητα να εξερευνήσουν, από την άνεση του γραφείου τους και οποιαδήποτε ηλεκτρονική συσκευή, την έκθεση, σαν να είναι πραγματικά εκεί! Ακόμα και αν δεν καταφέρουν να επισκεφθούν την φυσική έκθεση και να δουν από κοντά τους εκθέτες της ή ακόμα και αν την επισκεφθούν αλλά θέλουν να θυμηθούν ξανά εκθέτες και περίπτερα που τους ενδιαφέρουν. Μέσω της τρισδιάστατης αυτής μοναδικής εμπειρίας σας δίνουμε την ευκαιρία στους επαγγελματίες:

- Να περιηγηθούν και στα 4 Halls της έκθεσης.
- Να επιλέξουν οποιοδήποτε από τα 4 Halls της έκθεσης θέλουν και με ένα απλό κλικ στην διαδραστική κάτοψη της έκθεσης να μεταφερθούν σε αυτό και στο περίπτερο του εκθέτη που τους ενδιαφέρει.
- Να περιηγηθούν στα περίπτερα των εκθετών που έχουν διαλέξει και να βρουν όλα τα στοιχεία επικοινωνίας μαζί τους.
- Να δουν interactive video παρουσίασης των προϊόντων σε περίπτερα συγκεκριμένων εκθετών.

Πατήστε [ΕΔΩ](#) για περισσότερες πληροφορίες καθώς και για να περιηγηθείτε στην HORECA 2026 (ανά hall πατώντας πάνω στις φωτογραφίες).



NEO Προβολή στο Web App της Έκθεσης

Παράλληλα με τον έντυπο οδηγό, φέτος δίνεται και η δυνατότητα προβολής στο **Web App** της έκθεσης, μια εύχρηστη εφαρμογή που προσφέρει στους επισκέπτες αλλά και εκθέτες, άμεση πρόσβαση από το κινητό τους.

Μέσω του Web App έχετε τη δυνατότητα για:

- **Live Πλοήγηση:** Ψηφιακός διαδραστικός χάρτης για να βρίσκουν οι επισκέπτες το περίπτερό σας με ένα κλικ.
- **Πλήρης Κατάλογος:** Η λίστα των εκθετών στην οθόνη του κινητού τους, διαθέσιμη ανά πάσα στιγμή και ανά κατηγορία προϊόντος.

Για περισσότερες πληροφορίες επικοινωνήστε με το sales@forumsa.gr

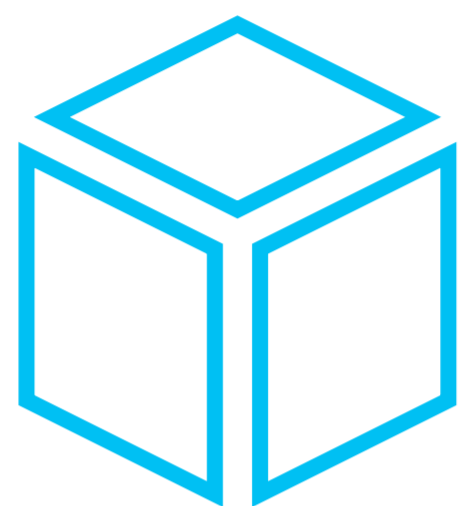

Χορηγικά πακέτα

Προσφέρονται χορηγικά πακέτα κατόπιν συνεννοήσεως με το τμήμα πωλήσεων.

Email επικοινωνίας: sales@forumsa.gr

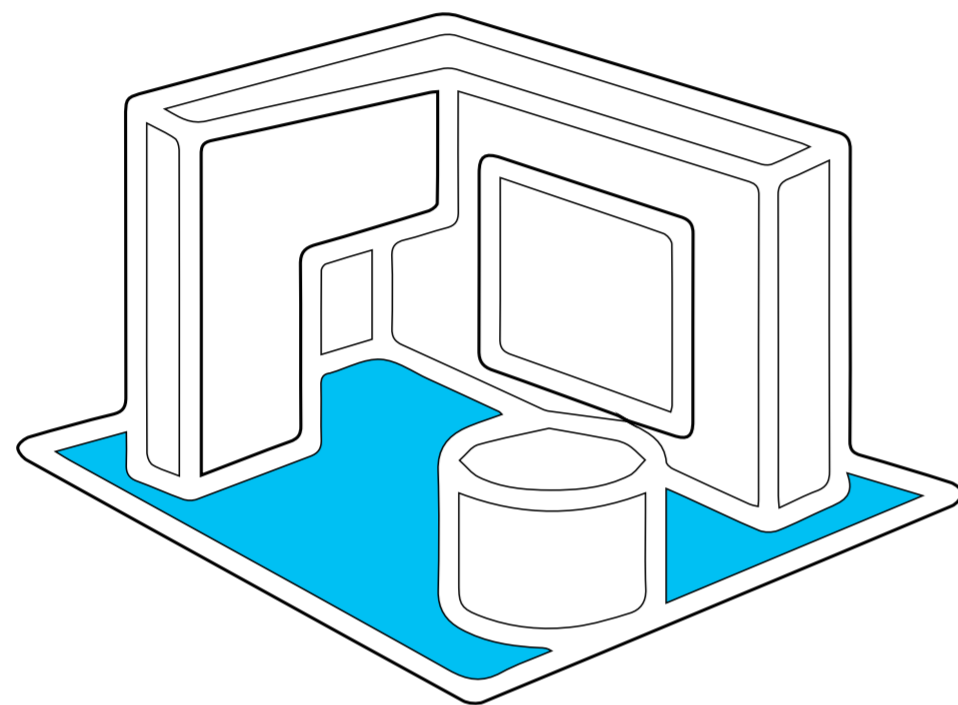

Ετοιμοπαράδοτα περίπτερα

BUSINESS | ΒΑΣΙΚΗ ΔΟΜΗ & ΜΟΚΕΤΑ

Για τους εκθέτες που επιθυμούν να έχουν αναβαθμισμένη παρουσία με το ελάχιστο δυνατό κόστος, προσφέρονται ετοιμοπαράδοτα περίπτερα υψηλής αισθητικής και λειτουργικότητας τύπου:

- **Business**
- **Πακέτο δομής και μοκέτας**

Business δομή

ΚΟΣΤΟΣ & ΠΡΟΔΙΑΓΡΑΦΕΣ

ΚΟΣΤΟΣ ΕΝΟΙΚΙΑΣΗΣ: Κόστος ενοικίασης Business δομής όπως περιγράφεται ανέρχεται στα 80 € / τ.μ. + ΦΠΑ

ΠΡΟΔΙΑΓΡΑΦΕΣ: Στην διπλανή εικόνα μπορείτε να δείτε –ενδεικτικά– φωτογραφία περιπτέρου Business δομής, καθώς και τι περιλαμβάνει (προδιαγραφές & εξοπλισμός)

Δομή: Φορέας στήριξης αλουμινίου χρώματος γκρι, ύψους 3,50 μ.

Πάνελ: Χρώματος λευκού ύψους 3,00 μ.

και 2 φωτεινά διαφανοσκόπια διάστασης 1,00x3,00 μ.

με εκτύπωση (0,91x2,38 μ. και 0,91x0,45 μ.)

Εξοπλισμός:

- Μοκέτα χρώματος μπλε
- 1 τραπέζι στρογγυλό διαμέτρου 0,80 μ.
- 3 καρέκλες (λευκές) και 1 σκαμπώ
- Infodesk καμπύλο λευκό με εκτύπωση 1,47x0,946 μ.
- 1 προσπεκτοθήκη με 3 θέσεις A4
- 1 προβολέας Led 100 ανά 4 τ.μ. και 1 πρίζα δαπέδου 500 W
- 2 επιγραφές βινυλίου με επωνυμία εκθέτη, διαστάσεις 2,00x0,50 μ.

Deadline για παραγγελία Business δομής: έως και 1 μήνα πριν τη λειτουργία της έκθεσης.





Φόρμα παραγγελίας Business δομής

Παρακαλώ εφόσον επιθυμείτε **Business δομή**
να αποστείλετε συμπληρωμένη τη φόρμα παραγγελίας
με υπογραφή και σφραγίδα.

Αποστολή στο email
sales.support@forumsa.gr



ΜΙΑ ΕΚΘΕΣΗ ΠΑΓΚΟΣΜΙΟΥ ΕΠΙΠΕΔΟΥ



ΦΟΡΜΑ ΠΑΡΑΓΓΕΛΙΑΣ ΔΟΜΗΣ BUSINESS

ΕΚΘΕΣΗ	HALL	No
ΕΠΩΝΥΜΙΑ ΕΤΑΙΡΙΑΣ		
ΥΠΕΥΘΥΝΟΣ ΠΑΡΑΓΓΕΛΙΑΣ		
ΤΗΛ.	ΚΙΝ.	
EMAIL		

ΤΙΜΗ Τ.Μ. 80€	Τ.Μ. ΠΕΡΙΠΤΕΡΟΥ	ΑΞΙΑ	ΦΠΑ (24%)	ΣΥΝΟΛΙΚΗ ΑΞΙΑ
------------------	-----------------	------	-----------	---------------

ΑΠΟΔΟΧΗ ΠΡΟΣΦΟΡΑΣ
Ο Δηλών
(υπογραφή & σφραγίδα)

FORUM AE | Members of NürnbergMesse Group
Λ. Βουλιαγμένης 328 | 173 42 Αγ. Δημήτριος | Τ 210 5242100 | www.horecaexpo.gr | ΑΦΜ 998644926

forum.s.a. NÜRNBERG MESSE

Πατήστε [ΕΔΩ](#) για να κατεβάσετε τη φόρμα.

Βασική δομή

ΚΟΣΤΟΣ & ΠΡΟΔΙΑΓΡΑΦΕΣ

ΚΟΣΤΟΣ ΕΝΟΙΚΙΑΣΗΣ:

- Δομή του πακέτου όπως περιγράφεται ανέρχεται στα 30,00 € / τ.μ. + ΦΠΑ
- Μοκέτα, χρώματος γκρι σκούρου, με επιπλέον χρέωση 5,00 € / τ.μ. + ΦΠΑ

ΠΡΟΔΙΑΓΡΑΦΕΣ: Στην διπλανή εικόνα μπορείτε να δείτε –ενδεικτικά– φωτογραφία περιπτέρου Βασικής Δομής (9 τ.μ.), καθώς και τι περιλαμβάνει (προδιαγραφές & εξοπλισμός)

Δομή: Φορέας στήριξης αλουμινίου χρώματος γκρι, ύψους 3 μ.

Πάνελ: Χρώματος λευκού ύψους 3 μ.

Ηλεκτρολογικά: 1 σποτ φωτισμού 100 W ανά 3 τ.μ. και 1 πρίζα / 220 Volt

Σήμανση: Ψηφιακή εκτύπωση σε αυτοκόλλητο βινύλιο με την επωνυμία του εκθέτη (όχι λογότυπα) σε κάθε ανοιχτή πρόσοψη στη μετόπη αλουμινίου του περιπτέρου. Οι εκθέτες απαγορεύεται να τρυπήσουν τα τοιχεία δερματίνης ή τις τραβέρσες αλουμινίου. Απαγορεύεται να βάψουν τα υλικά αυτά καθώς και να προβούν σε οποιαδήποτε ενέργεια θα επιφέρει τη φθορά τους.

Deadline για παραγγελία βασικής δομής & μοκέτας:

έως και 1 μήνα πριν τη λειτουργία της έκθεσης.

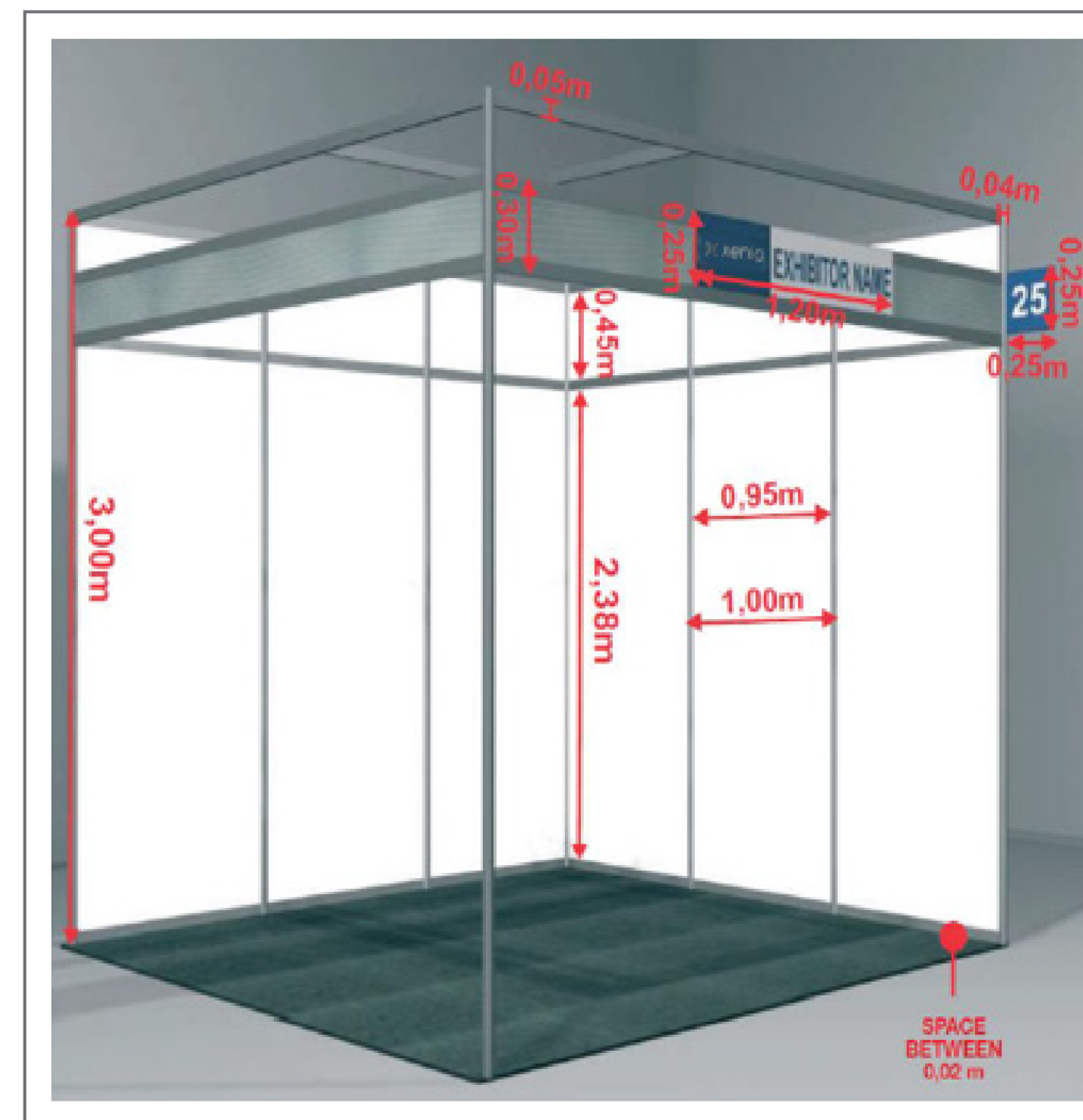





Φόρμα παραγγελίας Βασικής δομής & μοκέτας

Παρακαλώ, εφόσον επιθυμείτε **Βασική δομή & μοκέτα** να αποστείλετε συμπληρωμένη τη φόρμα παραγγελίας με υπογραφή και σφραγίδα.

Αποστολή στο email
sales.support@forumsa.gr



ΜΙΑ ΕΚΘΕΣΗ ΠΑΓΚΟΣΜΙΟΥ ΕΠΙΠΕΔΟΥ



ΦΟΡΜΑ ΠΑΡΑΓΓΕΛΙΑΣ ΒΑΣΙΚΗΣ ΔΟΜΗΣ & ΜΟΚΕΤΑΣ

ΕΚΘΕΣΗ	HALL	No
ΕΠΩΝΥΜΙΑ ΕΤΑΙΡΙΑΣ		
ΥΠΕΥΘΥΝΟΣ ΠΑΡΑΓΓΕΛΙΑΣ		
ΤΗΛ.	ΚΙΝ.	
EMAIL		

	ΤΙΜΗ Τ.Μ.	Τ.Μ. ΠΕΡΙΠΤΕΡΟΥ	ΑΞΙΑ
ΒΑΣΙΚΗ ΔΟΜΗ	30€		€
ΜΟΚΕΤΑ	5€		€
		ΦΠΑ (24%)	€
		ΣΥΝΟΛΙΚΗ ΑΞΙΑ	€

ΑΠΟΔΟΧΗ ΠΡΟΣΦΟΡΑΣ
Ο Διπλών
(υπογραφή & σφραγίδα)

FORUM AE | Members of NürnbergMesse Group
 Λ. Βουλιαγμένης 328 | 173 42 Αγ. Δημήτριος | Τ 210 5242100 | www.horecaexpo.gr | ΑΦΜ 998644926

forum SA | NÜRNBERG MESSE

Πατήστε [ΕΔΩ](#) για να κατεβάσετε τη φόρμα.

HO|RE|CA|

ΜΙΑ ΕΚΘΕΣΗ ΠΑΓΚΟΣΜΙΟΥ ΕΠΙΠΕΔΟΥ

ΗΜΕΡΕΣ & ΩΡΕΣ ΛΕΙΤΟΥΡΓΙΑΣ

ΠΑΡΑΣΚΕΥΗ 12 Φεβ 10.00 - 18.00	ΣΑΒΒΑΤΟ 13 Φεβ 10.00 - 18.00	ΚΥΡΙΑΚΗ 14 Φεβ 10.00 - 18.00	ΔΕΥΤΕΡΑ 15 Φεβ 10.00 - 18.00
---	---	---	---



horecaexpo.gr