HO|RE|CA|
Hotel
Restaurant
Cafe

# Exhibitors Participation Kit

ΠΑΡΟΧΕΣ

ΠΡΟΩΘΗΤΙΚΕΣ ΕΝΕΡΓΕΙΕΣ

ΦΟΡΜΕΣ

forum S.A. TRADE SHOWS • PUBLICATIONS
Λ. Βουλιαγμένης 328 • Άγ. Δημήτριος • 173 42
• T: 210 5242100 • E: info@forumsa.gr
Member of NürnbergMesse Group

NÜRNBERG MESSE

# ΠΕΡΙΕΧΟΜΕΝΑ


## ΣΕΛ.03-05 LOGO ΕΚΘΕΣΗΣ – ΠΡΟΦΙΛ ΕΚΘΕΤΗ

**ΣΕΛ. 03** Logo “Συμμετέχουμε”
**ΣΕΛ. 04** Κατάλογος εκθετών-Προφίλ εκθέτη
**ΣΕΛ. 05** Φόρμα συμπλήρωσης στοιχείων εκθέτη

## ΣΕΛ.06-13 ΠΡΟΩΘΗΤΙΚΕΣ ΕΝΕΡΓΕΙΕΣ

**ΣΕΛ. 07** Διαφημιστική προβολή στον Κατάλογο Εκθέτων
**ΣΕΛ. 08** Προβολή μέσω εκτυπωμένου μουσαμά (κεντρικού διάδρομου Metropolitan Expo)
**ΣΕΛ. 09** Κάτοψη θέσεων μουσαμάδων
**ΣΕΛ. 10** Προβολή μέσω φωτεινής επιγραφής (κεντρικού διάδρομου Metropolitan Expo)
**ΣΕΛ. 11** Κάτοψη θέσεων φωτεινών επιγραφών (φωτοτράπεζες)
**ΣΕΛ. 12** Προβολή μέσω διαφημιστικού φυλλαδίου (στην τσάντα επισκεπτών)
**ΣΕΛ. 13** Χορηγικά Πακέτα

## ΣΕΛ. 14-24 ΠΑΡΟΧΕΣ

**ΣΕΛ. 15** Ψυγείο βιτρίνας συντήρησης (κόστος, τμχ, προδιαγραφές)
**ΣΕΛ. 16** Καταψύκτης (κόστος, τμχ, προδιαγραφές)
**ΣΕΛ. 17** Ψυγείο βιτρίνας τυροκομικών-αλλαντικών (κόστος, τμχ, προδιαγραφές)
**ΣΕΛ. 18** Φόρμα παραγγελίας ψυγείου, καταψύκτη
**ΣΕΛ. 19** Έψηση προϊόντων
**ΣΕΛ. 20** Κόστος έψησης & προδιαγραφές
**ΣΕΛ. 21** Φόρμα παραγγελίας υπηρεσίας εξαερισμού (έψησης)
**ΣΕΛ. 22** Βασική δομή & μοκέτα
**ΣΕΛ. 23** Κόστος ενοικίασης δομής & μοκέτας, προδιαγραφές
**ΣΕΛ. 24** Φόρμα παραγγελίας βασικής δομής & μοκέτας.

LOGO "ΣΥΜΜΕΤΕΧΟΥΜΕ"

## LOGO "ΣΥΜΜΕΤΕΧΟΥΜΕ"

Για να διαφημίσετε τη συμμετοχή σας στην έκθεση, **πατήστε εδώ** *(για την ελληνική έκδοση)* και **εδώ** *(για την αγγλική έκδοση)* ώστε να κατεβάσετε το σηματάκι "συμμετέχουμε" σε ψηφιακή μορφή, το οποίο μπορείτε να το χρησιμοποιήσετε στην ηλεκτρονική σας αλληλογραφία – ως σήμα στην ηλεκτρονική σας υπογραφή, καθώς και ως banner στην ιστοσελίδα σας.

## ΚΑΤΑΛΟΓΟΣ ΕΚΘΕΤΩΝ

### ΑΛΦΑΒΗΤΙΚΗ ΠΑΡΟΥΣΙΑΣΗ ΕΚΘΕΤΗ

➤ Ο Κατάλογος Εκθετών της έκθεσης θα διανεμηθεί, μέσα σε τσάντα, σε όλους τους επαγγελματίες επισκέπτες. Ο εν λόγω κατάλογος δεν θα παρουσιάζει απλά τα στοιχεία και τα προϊόντα κάθε εκθέτη στα ελληνικά και στα αγγλικά, αλλά θα είναι ένας πλήρης ταξινομημένος Οδηγός αγοράς, ο οποίος θα είναι πολύτιμο εργαλείο δουλειάς στα χεριά των επισκεπτών της έκθεσης και μετά την επίσκεψη τους.

# ΦΟΡΜΑ-ΠΡΟΦΙΛ ΕΚΘΕΤΗ

HO|RE|CA| 10-13 ΦΕΒ 2023
METROPOLITAN EXPO

## *Αλφαβητική Παρουσίαση εκθέτη*

*(Παρακαλώ συμπληρώστε την παρακάτω φόρμα η οποία αφορά την παρουσίαση της εταιρείας σας σε όλα τα προωθητικά μέσα της έκθεσης)*

**Επωνυμία** (όπως θέλετε να εμφανίζεστε στον κατάλογο και να είναι εύκολη η εύρεση της εταιρείας σας από τους επισκέπτες ):

**Δ/νση, Πόλη, Χώρα:**

**Τηλέφωνα:**

**Site(εταιρικό):**

**e-mail (εταιρικό):**

**Υπεύθυνος έκθεσης:**

**Email υπευθύνου έκθεσης:**

**Κινητό υπευθύνου έκθεσης:**

- Για όσους έχουν περίπτερο βασικής δομής παρακαλώ αναγράψτε την μετόπη που επιθυμείτε.

**Μετόπη:**

**Κατηγορίες εκθεμάτων** (δείτε τις υποκατηγορίες και τσεκάρετε αυτές που σας αφορούν)

| **1. ΓΕΝΙΚΕΣ ΤΡΟΦΟΔΟΣΙΕΣ** | |
|---|---|
| Ethnic food | ☐ |
| Plant-based, vegan, vegeterian | ☐ |
| Α' ύλες αρτοποιίας, ζαχ/κής & παγωτού | ☐ |
| Αλιεύματα & ψάρια(φρέσκα-κατεψ).Οστρακοειδή | ☐ |
| Αλλαντικά διάφορα | ☐ |
| Αρτοσκευάσματα διάφορα & προϊόντα ζύμης | ☐ |
| Γάλα. Αυγά. Παστεριωμένα Προϊόντα Αυγού. Δημητριακά για πρωινό | ☐ |
| Γλυκά (φρέσκα ή κατεψυγμένα). Σιροπιαστά | ☐ |

**Πατήστε εδώ, για να κατεβάσετε τη φόρμα αλφαβητικής παρουσίασης εκθέτη.**

➤ Παρακαλώ στο αρχείο που θα κατεβάσετε **να συμπληρώσετε τα στοιχεία σας,** όπως επιθυμείτε να εμφανίζεστε αλφαβητικά στο ευρετήριο του καταλόγου εκθετών, καθώς και με (Χ) να συμπληρώσετε την κατηγορία που ανήκουν τα εκθέματα σας.

Αποστολή της συμπληρωμένης φόρμας στο **ms@forumsa.gr**

## ΠΡΟΩΘΗΤΙΚΕΣ ΕΝΕΡΓΕΙΕΣ
## ΣΤΟ ΠΛΑΙΣΙΟ ΤΗΣ ΕΚΘΕΣΗΣ

Επωφεληθείτε από τη δυνατότητα - στο πλαίσιο της έκθεσης να προβάλετε το μήνυμα σας, τα προϊόντα σας ή τις υπηρεσίες σας μέσω διάφορων προωθητικών ενεργειών που διαθέτει η εταιρεία μας.

***Επικοινωνήστε με το εμπορικό τμήμα για διαθεσιμότητα (ms@forumsa.gr)***

ΠΡΟΣΘΕΤΙΚΕΣ ΕΝΕΡΓΕΙΕΣ

# 1. ΔΙΑΦΗΜΙΣΤΙΚΗ ΠΡΟΒΟΛΗ ΣΤΟΝ ΚΑΤΑΛΟΓΟ ΕΚΘΕΤΩΝ ΤΗΣ ΕΚΘΕΣΗΣ (ΔΙΑΝΕΜΕΤΑΙ ΔΩΡΕΑΝ ΣΤΟΥΣ ΕΠΙΣΚΕΠΤΕΣ)

Η διαφημιστική σας καταχώρηση στον κατάλογο εκθετών της έκθεσης θα έχει τη μέγιστη εμπορική αποτελεσματικότητα.
Τα είδη διαφημίσεων καθώς και οι σχετικές χρεώσεις διαφημίσεων που θα ισχύσουν για τον κατάλογο εκθέτων της έκθεσης αναγράφονται στον διπλανό τιμοκατάλογο. (στις τιμές δεν περιλαμβάνεται ο ΦΠΑ).

**ΠΡΟΔΙΑΓΡΑΦΕΣ:**

**Διαστάσεις:** αναφέρονται στον διπλανό πίνακα + 0,5 cm ξάκρισμα + σημεία κοπής

**Αρχείο:** pdf, 300 dpi ανάλυση

**Deadline αποστολής μακέτας:** 2 εβδομάδες πριν την λειτουργία της έκθεσης

**Αποστολή:** στο email **magazines@forumsa.gr**

με την ένδειξη (όνομα έκθεσης + διαφήμιση στον κατάλογο έκθετων).

## Τιμοκατάλογος διαφημιστικών καταχωρήσεων

| ΚΑΝΟΝΙΚΕΣ ΘΕΣΕΙΣ ΔΙΑΦΗΜΙΣΕΩΝ | | | |
|---|---|---|---|
| ΕΙΔΟΣ | ΘΕΣΗ | ΔΙΑΣΤΑΣΗ | ΤΙΜΗ* |
| ΜΟΝΗ ΣΕΛΙΔΑ | | 14,5x21 cm | 600 € |
| ΣΑΛΟΝΙ | | 29x21 cm | 1.050 € |
| **ΠΡΟΝΟΜΙΟΥΧΕΣ ΘΕΣΕΙΣ ΔΙΑΦΗΜΙΣΕΩΝ** | | | |
| ΕΙΔΟΣ | ΘΕΣΗ | ΔΙΑΣΤΑΣΗ | ΤΙΜΗ* |
| 1ο ΣΑΛΟΝΙ | | 29x21 cm | 1.300 € |
| 2ο ΣΑΛΟΝΙ | | 29x21 cm | 1.200 € |
| 3ο ΣΑΛΟΝΙ | | 29x21 cm | 1.100 € |
| Γ' ΕΞΩΦΥΛΛΟΥ | | 14,5x21 cm | 700 € |
| ΟΠΙΣΘΟΦΥΛΛΟ | | 14,5x21 cm | 1.600 € |

ΠΡΟΩΘΗΤΙΚΕΣ ΕΝΕΡΓΕΙΕΣ

## 2. ΠΡΟΒΟΛΗ ΣΕ ΕΙΔΙΚΟΥΣ ΕΚΤΥΠΩΜΕΝΟΥΣ ΜΟΥΣΑΜΑΔΕΣ ΣΤΟΝ ΚΕΝΤΡΙΚΟ ΔΙΑΔΡΟΜΟ ΤΟΥ METROPOLITAN EXPO

ΜΙΑ ΠΡΟΒΟΛΗ ΠΟΥ ΘΑ ΠΕΡΑΣΟΥΝ ΟΛΟΙ ΑΠΟ ΜΠΡΟΣΤΑ ΤΗΣ...

**ΣΥΝΟΛΟ ΜΟΥΣΑΜΑΔΩΝ:** 14

**ΔΙΑΣΤΑΣΕΙΣ:** 4Χ5(Υ), 5 Χ 5(Υ), 6Χ3(Υ) (ΒΛ.ΚΑΤΟΨΗ)

**ΚΟΣΤΟΣ: 2.500,00€** + ΦΠΑ

**ΠΡΟΔΙΑΓΡΑΦΕΣ:**

**Αρχείο:**

-σε φυσικό μέγεθος στα 100 dpi

-σε περίπτωση φωτογραφίας αρχείο .tif.

-σε περίπτωση διανυσματικού αρχείου .eps . ή pdf

-με outline γραμματοσειρές (cmyk)

**Deadline αποστολής μακέτας:** 2 εβδομάδες πριν την λειτουργία της έκθεσης

**Αποστολή:** στο email **ms@forumsa.gr** με την ένδειξη όνομα έκθεσης + μουσαμάς

ΠΡΟΩΘΗΤΙΚΕΣ ΕΝΕΡΓΕΙΕΣ

## ΚΑΤΟΨΗ ΘΕΣΕΩΝ ΜΟΥΣΑΜΑΔΩΝ

Στην παρακάτω κάτοψη με μπλε χρώμα (ένδειξη λάβαρο ΛΑΒΑΡΟ )
μπορείτε να δείτε πως απεικονίζονται οι θέσεις των εκτυπωμένων
μουσαμάδων όπως τοποθετούνται στον Κεντρικό διάδρομο.

ΚΕΝΤΡΙΚΟΣ ΔΙΑΔΡΟΜΟΣ

**ΘΕΣΕΙΣ ΛΑΒΑΡΩΝ**
**ΓΡΑΒΑΤΩΝ**
**ΕΚΤΥΠΩΣΕΩΝ**

- ΛΑΒΑΡΟ
- ΓΡΑΒΑΤΑ (1.5x5m)
- ΦΩΤΟΤΡΑΠΕΖΕΣ

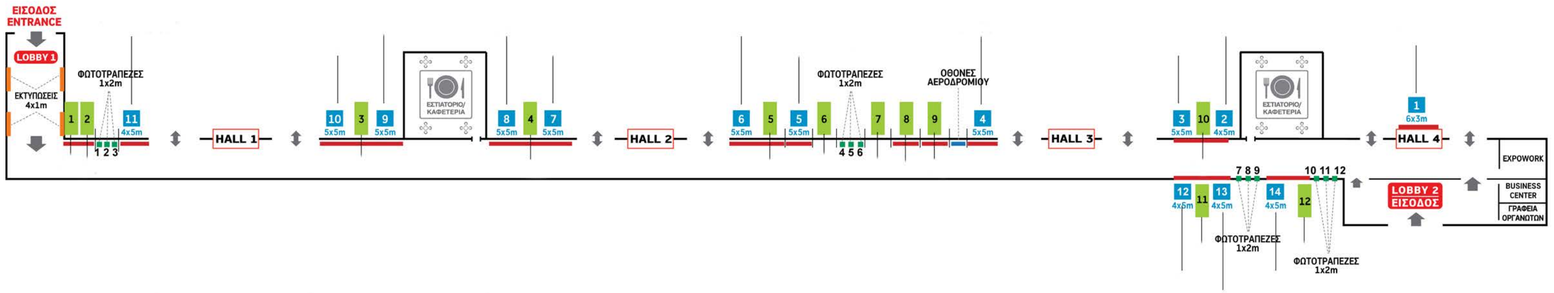


**Πατήστε εδώ, για να δείτε σε μεγέθυνση την κάτοψη.**

ΠΡΟΩΘΗΤΙΚΕΣ ΕΝΕΡΓΕΙΕΣ

## 3. ΠΡΟΒΟΛΗ ΣΕ ΕΙΔΙΚΕΣ ΦΩΤΕΙΝΕΣ ΕΠΙΓΡΑΦΕΣ (ΦΩΤΟΤΡΑΠΕΖΕΣ) ΣΤΟΝ ΚΕΝΤΡΙΚΟ ΔΙΑΔΡΟΜΟ ΤΟΥ METROPOLITAN EXPO

ΜΙΑ ΠΡΟΒΟΛΗ ΠΟΥ ΘΑ ΠΕΡΑΣΟΥΝ ΟΛΟΙ ΑΠΟ ΜΠΡΟΣΤΑ ΤΗΣ...

**ΣΥΝΟΛΟ ΦΩΤΕΙΝΩΝ ΕΠΙΓΡΑΦΩΝ:** 12

**ΔΙΑΣΤΑΣΕΙΣ:** 0.937 X 2 (Y)

**ΚΟΣΤΟΣ: 600,00€** + ΦΠΑ

**ΠΡΟΔΙΑΓΡΑΦΕΣ:**

**Αρχείο:**

-σε φυσικό μέγεθος στα 100 dpi

-σε περίπτωση φωτογραφίας αρχείο .tif.

-σε περίπτωση διανυσματικού αρχείου .eps . ή pdf

-με outline γραμματοσειρές (cmyk)

**Deadline αποστολής μακέτας:** 2 εβδομάδες πριν την λειτουργία της έκθεσης

**Αποστολή:** στο email **ms@forumsa.gr** με την ένδειξη όνομα έκθεσης + φωτοτράπεζα

# ΚΑΤΟΨΗ ΘΕΣΕΩΝ ΦΩΤΟΤΡΑΠΕΖΩΝ

## ΚΕΝΤΡΙΚΟΣ ΔΙΑΔΡΟΜΟΣ

**ΘΕΣΕΙΣ ΛΑΒΑΡΩΝ ΓΡΑΒΑΤΩΝ ΕΚΤΥΠΩΣΕΩΝ**

ΛΑΒΑΡΟ
ΓΡΑΒΑΤΑ (1.5x5m)
ΦΩΤΟΤΡΑΠΕΖΕΣ

Στην παρακάτω κάτοψη με πράσινο σκούρο χρώμα (ένδειξη φωτοτράπεζες ____ ) μπορείτε να δείτε πως απεικονίζονται οι θέσεις των φωτεινών επιγραφών όπως τοποθετούνται στον Κεντρικό διάδρομο.

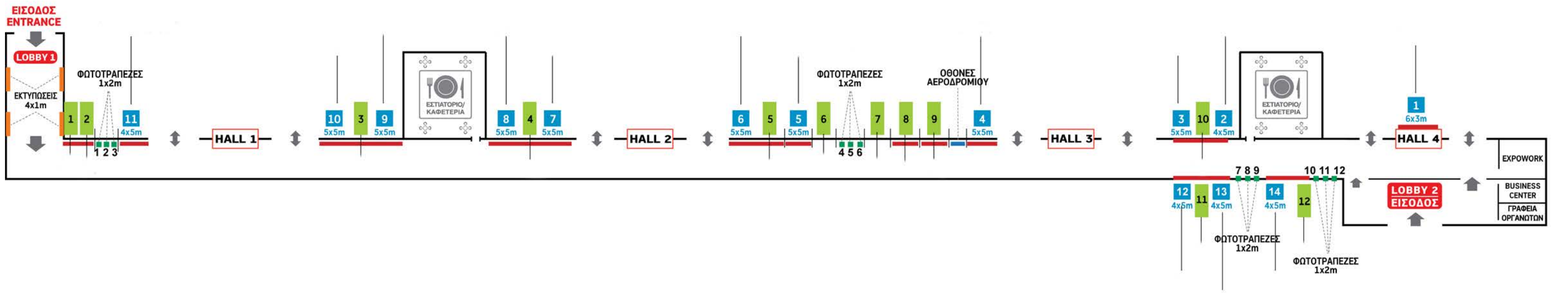


**Πατήστε εδώ, για να δείτε σε μεγέθυνση την κάτοψη.**

ΠΡΟΩΘΗΤΙΚΕΣ ΕΝΕΡΓΕΙΕΣ

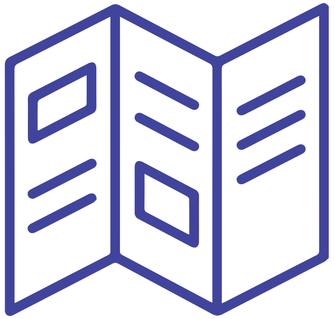

## 4. ΠΡΟΒΟΛΗ ΜΕΣΩ ΔΙΑΦΗΜΙΣΤΙΚΟΥ ΦΥΛΛΑΔΙΟΥ ΕΝΘΕΤΟ

Μπορείτε να τοποθετήσετε φυλλάδιο (ένθετο) μέσα σε non wooven τσάντα μαζί με τον κατάλογο έκθετων η οποία διανέμεται σε όλους τους επισκέπτες της έκθεσης.

**ΚΟΣΤΟΣ: 1.500,00 €** + ΦΠΑ

**Τεμάχια:** 12.000

**Προδιαγραφές:** διαστάσεις-> έως 22 x 29 cm, βάρος -> έως 50gr

**Χρόνος παράδοσης:** 4 ημέρες πριν από την λειτουργία της έκθεσης στο εκθεσιακό κέντρο του ATHENS METROPOLITAN EXPO

**Deadline παραγγελίας:** 1 εβδομάδα πριν την λειτουργία της έκθεσης

ΠΡΟΩΘΗΤΙΚΕΣ ΕΝΕΡΓΕΙΕΣ

## ΧΟΡΗΓΙΚΑ ΠΑΚΕΤΑ

Προσφέρονται χορηγικά πακέτα κατόπιν συνεννοήσεως με το τμήμα πωλήσεων.

email επικοινωνίας: **sales@forumsa.gr**

ΠΑΡΟΧΕΣ

## ΕΝΟΙΚΙΑΣΗ ΨΥΓΕΙΟΥ, ΚΑΤΑΨΥΚΤΗ, ΣΤΟ ΠΛΑΙΣΙΟ ΤΗΣ ΕΚΘΕΣΗΣ

Η εταιρεία μας διαθέτει και μπορεί να σας παρέχει με πολύ χαμηλό κόστος ενοικίασης (για όλες τις ημέρες λειτουργίας) ψυγείο συντήρησης, καταψύκτη ή βιτρίνα τυροκομικών & αλλαντικών.

Επικοινωνήστε μαζί μας για διαθεσιμότητα **ms@forumsa.gr**

ΠΑΡΟΧΕΣ

# ΨΥΓΕΙΟ ΒΙΤΡΙΝΑΣ ΣΥΝΤΗΡΗΣΗΣ ΑΝΑΨΥΚΤΙΚΩΝ 400 LT CRYSTAL CR400 ECONOMY

**ΔΙΑΘΕΣΙΜΑ ΤΕΜΑΧΙΑ:** 35

**ΚΟΣΤΟΣ ΕΝΟΙΚΙΑΣΗΣ (ΓΙΑ ΟΛΕΣ ΤΙΣ ΗΜΕΡΕΣ): 150,00€** + ΦΠΑ

Στοιχείο φυσικής κυκλοφορίας με υποβοήθηση ανεμιστήρα. με ρυθμιζόμενα ράφια και φωτιζομένη διαφημιστική μετόπη. Εσωτερικό από μη τοξική λαμαρίνα και με πιστοποίηση. **(περιλαμβάνει κλειδαριά)**

**ΧΑΡΑΚΤΗΡΙΣΤΙΚΑ:**

- ΕΞΩΤΕΡΙΚΕΣ ΔΙΑΣΤΑΣΕΙΣ : 590Χ610Χ2000ΜΜ
- ΕΣΩΤΕΡΙΚΕΣ ΔΙΑΣΤΑΣΕΙΣ : 510Χ470Χ1570ΜΜ
- ΧΩΡΗΤΙΚΟΤΗΤΑ: 400 LT
- ΜΙΚΤΟ / ΚΑΘΑΡΟ ΒΑΡΟΣ: 80/84KG
- ΙΚΑΝΟΤΗΤΑ ΨΥΞΗΣ: +2°C / +8°C
- ΚΑΤΑΝΑΛΩΣΗ: 310W
- ΚΑΤΑΝΑΛΩΣΗ ΕΝΕΡΓΕΙΑΣ: 2,8 KW / 24H
- ΔΙΑΣΤΑΣΕΙΣ ΜΕΤΟΠΗΣ: 55Χ16,5 CM
- ΙΣΧΥΣ ΛΕΙΤΟΥΡΓΙΑΣ: 257 WATT (ΜΟΝΟΦΑΣΙΚΟ ΡΕΥΜΑ)
- ΡΕΥΜΑ ΛΕΙΤΟΥΡΓΙΑΣ: 1,92 AMP
- ΟΝΟΜΑΣΤΙΚΗ ΙΣΧΥΣ ΦΩΤΙΣΜΟΥ: 36 WATT
- KWH/24HRS: 5.86
- ΚΛΙΜΑΤΟΛΟΓΙΚΗ ΚΛΑΣΗ: 4 ( 30°C - 55% RH )

ΠΑΡΟΧΕΣ

# ΚΑΤΑΨΥΚΤΗΣ CRYSTAL EKTOR 36 SGL

**ΔΙΑΘΕΣΙΜΑ ΤΕΜΑΧΙΑ:** 10

**ΚΟΣΤΟΣ ΕΝΟΙΚΙΑΣΗΣ (ΓΙΑ ΟΛΕΣ ΤΙΣ ΗΜΕΡΕΣ): 150,00 €** + ΦΠΑ

Επαγγελματικός καταψύκτης με συρόμενα τζάμια **(περιλαμβάνει κλειδαριά)**

**ΤΥΠΟΣ ΚΑΤΑΨΥΚΤΗ:** Οριζόντιος επαγγελματικός (μονοφασικό ρεύμα)

**ΧΑΡΑΚΤΗΡΙΣΤΙΚΑ**

- ΔΙΑΣΤΑΣΕΙΣ ΣΕ ΕΚ. (ΥΧΠΧΒ): 118,4 X 64,4×89,5
- ΙΣΧΥΣ ΛΕΙΤΟΥΡΓΙΑΣ: 374 WATT (ΜΟΝΟΦΑΣΙΚΟ ΡΕΥΜΑ)
- ΚΑΘΑΡΗ ΣΥΝΟΛΙΚΗ ΧΩΡΗΤΙΚΟΤΗΤΑ: 356 LT
- ΙΚΑΝΟΤΗΤΑ ΨΥΞΗΣ: °C -18 / -26

ΠΑΡΟΧΕΣ

# ΨΥΓΕΙΟ ΒΙΤΡΙΝΑΣ ΤΥΡΟΚΟΜΙΚΩΝ & ΑΛΛΑΝΤΙΚΩΝ “ΕΡΜΗΣ”

**ΔΙΑΘΕΣΙΜΑ ΤΕΜΑΧΙΑ:** 11

**ΚΟΣΤΟΣ ΕΝΟΙΚΙΑΣΗΣ (ΓΙΑ ΟΛΕΣ ΤΙΣ ΗΜΕΡΕΣ): 200,00 €** + ΦΠΑ

Επαγγελματικό ψυγείο βιτρίνας τυροκομικών & αλλαντικών **(περιλαμβάνει κλειδαριά)**

**ΧΑΡΑΚΤΗΡΙΣΤΙΚΑ:**

- ΔΙΑΣΤΑΣΕΙΣ: 105X87X129 CM
- ΘΕΡΜΟΚΡΑΣΙΑ ΒΙΤΡΙΝΑΣ: +3$^{o}$C
- ΠΕΡΙΒΑΛΛΟΝ ΧΩΡΟΣ: + 32$^{o}$C
- ΥΓΡΑΣΙΑ ΠΕΡΙΒΑΛΛΟΝΤΟΣ: 80%R.H
- ΟΝΟΜΑΣΤΙΚΗ ΨΥΚΤΙΚΗ ΑΠΟΔΟΣΗ ΜΗΧΑΝΗΣ: 330W
- ΑΠΟΡΡΟΦΟΥΜΕΝΗ ΟΝΟΜΑΣΤΙΚΗ ΙΣΧΥΣ: 455 W (ΜΟΝΟΦΑΣΙΚΟ ΡΕΥΜΑ)
- ΦΥΣΙΚΗΣ ΚΥΚΛΟΦΟΡΙΑΣ ΨΥΞΗ ΣΤΗΝ ΒΙΤΡΙΝΑ
- ΨΥΧΟΜΕΝΗ ΑΠΟΘΗΚΗ ΦΥΣΙΚΗΣ ΚΥΚΛΟΦΟΡΙΑΣ
- ΕΣΩΤΕΡΙΚΟΣ ΦΩΤΙΣΜΟΣ

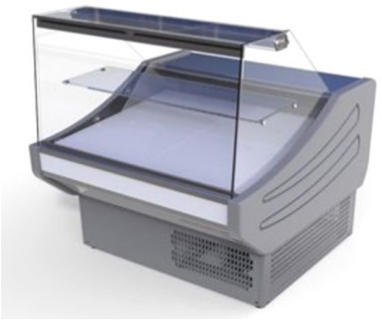

ΦΟΡΜΕΣ

# ΦΟΡΜΑ ΠΑΡΑΓΓΕΛΙΑΣ ΨΥΓΕΙΟΥ/ΚΑΤΑΨΥΚΤΗ

Παρακαλώ εφόσον επιθυμείτε να προβείτε σε ενοικίαση ΨΥΓΕΙΟΥ/ΚΑΤΑΨΥΚΤΗ να αποστείλετε συμπληρωμένη τη φόρμα παραγγελίας με υπογραφή και σφραγίδα, αναγράφοντας την έκθεση, το είδος ψυγείου και τα τεμάχια.

Αποστολή στο email **ms@forumsa.gr**

FORUM S.A. TRADE SHOWS • PUBLICATIONS

HO|RE|CA xenia artoza foodExpo oenotelia FOODTECH

**ΦΟΡΜΑ ΠΑΡΑΓΓΕΛΙΑΣ** ενοικίασης ΨΥΓΕΙΟΥ /ΚΑΤΑΨΥΚΤΗ

*(Η ενοικίαση ισχύει μόνο για την διάρκεια λειτουργίας της εκάστοτε έκθεσης)*

| | | |
|---|---|---|
| ΕΚΘΕΣΗ: | HALL: | No: |
| ΕΠΩΝΥΜΙΑ ΕΤΑΙΡΙΑΣ: | | |
| ΥΠΕΥΘΥΝΟΣ ΠΑΡΑΓΓΕΛΙΑΣ: | | |
| ΤΗΛΕΦΩΝΟ: | ΚΙΝΗΤΟ: | |
| EMAIL: | | |

| | ΤΙΜΗ ΜΟΝΑΔΑΣ | ΠΟΣΟΤΗΤΑ | ΑΞΙΑ |
|---|---|---|---|
| ΨΥΓΕΙΟ ΣΥΝΤΗΡΗΣΗΣ | € 150,00 | | € |
| ΚΑΤΑΨΥΚΤΗΣ | € 150,00 | | € |
| ΨΥΓΕΙΟ ΤΥΡΟΚΟΜΙΚΩΝ-ΑΛΛΑΝΤΙΚΩΝ | € 200,00 | | € |
| | | Φ.Π.Α. (24%) | € |
| | | ΣΥΝΟΛΙΚΗ ΑΞΙΑ | € |

Ο Δηλών/ Αποδοχή προσφοράς
Υπογραφή & σφραγίδα

FORUM SA
Λ. Βουλιαγμένης 328, 173 42, Άγιος Δημήτριος
T: +30 210 5242100, F: 210 5246581, info@forumsa.gr, www.forumsa.gr
Member of NürnbergMesse Group

NÜRNBERG MESSE

**Πατήστε εδώ, για να κατεβάσετε τη φόρμα.**

ΠΑΡΟΧΕΣ

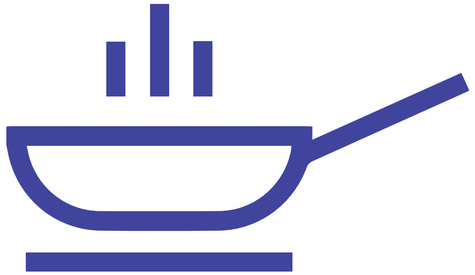

## ΕΨΗΣΗ ΠΡΟΙΟΝΤΩΝ ΕΝΤΟΣ ΤΟΥ ΠΕΡΙΠΤΕΡΟΥ

Όσοι από τους εκθέτες θα ψήνουν ή θα τηγανίζουν εντός των περίπτερων τους κρεατοσκευάσματα, ψαριά, πατάτες - κροκέτες κ.λπ., που παράγουν έντονες οσμές, είναι υποχρεωμένοι να δεχτούν εγκατάσταση φούσκας για την απαγωγή των οσμών και την χρέωση της εγκατάστασης.

## ΚΟΣΤΟΣ ΕΨΗΣΗΣ & ΠΡΟΔΙΑΓΡΑΦΕΣ

Όπου υπάρχει χρήση υγραερίου και χρήση φριτέζας θα πρέπει η φούσκα να φέρει σύστημα αυτόματης κατάσβεσης. Η φούσκα θα πρέπει να υπερβαίνει σε διάσταση το σύνολο της εστίας έψησης και η εστία θα πρέπει να είναι κλειστή και από τις τρεις πλευρές. Οι κατασκευαστές των εκθετών θα πρέπει να μεριμνούν για τη διάθεση του ανάλογου χώρου στις φούσκες που θα χρησιμοποιηθούν. Η δυνατότητα απαγωγής οσμών δεν πρέπει να θεωρείται δεδομένη και ο οργανωτής διατηρεί το δικαίωμα να απαγορεύσει την έψηση σε εκθέτες που δεν τηρούν τις προδιαγραφές.

**ΚΟΣΤΟΣ ΣΥΝΔΕΣΗΣ: 750€** + ΦΠΑ.
**ΚΟΣΤΟΣ ΦΟΥΣΚΑΣ: 100€** + ΦΠΑ.
**ΚΟΣΤΟΣ ΣΥΣΤΗΜΑΤΟΣ ΚΑΤΑΣΒΕΣΗΣ: 150€** + ΦΠΑ.

***Σημείωση:*** Όλα τα περίπτερα που πραγματοποιούν έψηση προϊόντων πρέπει να αποστείλουν **σκαρίφημα με την ακριβή θέση της φούσκας και τις διαστάσεις της 30 ημέρες πριν την έναρξη της έκθεσης στο eg@forumsa.gr**

ΦΟΡΜΕΣ

# ΦΟΡΜΑ ΠΑΡΑΓΓΕΛΙΑΣ ΥΠΗΡΕΣΙΑΣ ΕΞΑΕΡΙΣΜΟΥ (ΕΨΗΣΗΣ)

Παρακαλώ εφόσον επιθυμείτε να κάνετε έψηση εντός του περιπτερού σας, να αποστείλετε συμπληρωμένη τη φόρμα παραγγελίας με υπογραφή και σφραγίδα, αναγράφοντας την ποσότητα για κάθε είδος (στις τιμές δεν περιλαμβάνεται ο ΦΠΑ).
αποστολή στο email **eg@forumsa.gr**

forum S.A. TRADE SHOWS • PUBLICATIONS

HO|RE|CA xenia artoza FoodExpo Greece oenotelia FOODTECH

**ΦΟΡΜΑ ΠΑΡΑΓΓΕΛΙΑΣ**
**ΥΠΗΡΕΣΙΑΣ ΕΞΑΕΡΙΣΜΟΥ**

| | | |
|---|---|---|
| **ΕΚΘΕΣΗ:** | **HALL:** | **No:** |
| **ΕΠΩΝΥΜΙΑ ΕΤΑΙΡΙΑΣ:** | | |
| **ΥΠΕΥΘΥΝΟΣ ΠΑΡΑΓΓΕΛΙΑΣ:** | | |
| **ΤΗΛΕΦΩΝΟ:** | **ΚΙΝΗΤΟ:** | |
| **EMAIL:** | | |

| | ΤΙΜΗ ΜΟΝΑΔΑΣ | ΠΟΣΟΤΗΤΑ | ΑΞΙΑ |
|---|---|---|---|
| **ΣΥΝΔΕΣΗ ΜΕ ΔΙΚΤΥΟ ΕΞΑΕΡΙΣΜΟΥ (ΚΑΝΑΛΙΩΣΗ)*** | € 750,00 | | € |
| **ΦΟΥΣΚΑ / ΤΡΕΧΟΝ ΜΕΤΡΟ** | € 100,00 | | € |
| **ΑΥΤΟΜΑΤΟ ΣΥΣΤΗΜΑ ΚΑΤΑΣΒΕΣΗΣ / ΤΡΕΧΟΝ ΜΕΤΡΟ** | € 150,00 | | € |
| | | Φ.Π.Α. (24%) | € |
| | | ΣΥΝΟΛΙΚΗ ΑΞΙΑ | € |

***ΣΗΜΕΙΩΣΗ**: Ένα κανάλι μπορεί να εξυπηρετήσει μέχρι 3 μέτρα φούσκα.

Ο ΔΗΛΩΝ
Υπογραφή & σφραγίδα

**FORUM SA**
Λ. Βουλιαγμένης 328, 173 42, Άγιος Δημήτριος
**T:** +30 210 5242100, **F:** 210 5246581, info@forumsa.gr, www.forumsa.gr
Member of NürnbergMesse Group

NÜRNBERG MESSE

**Πατήστε εδώ, για να κατεβάσετε τη φόρμα.**

ΠΑΡΟΧΕΣ

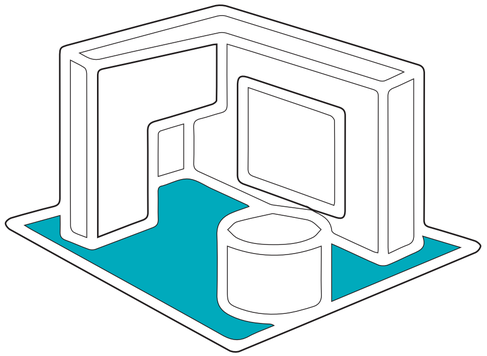

## ΒΑΣΙΚΗ ΔΟΜΗ & ΜΟΚΕΤΑ

Η εταιρεία μας παρέχει πακέτο βασικής δομής & μοκέτας σε όσους εκθέτες επιθυμούν να κάνουν κατασκευή με πολύ χαμηλό κόστος.

ΠΑΡΟΧΕΣ

# ΒΑΣΙΚΗ ΔΟΜΗ-ΚΟΣΤΟΣ & ΠΡΟΔΙΑΓΡΑΦΕΣ

**ΚΟΣΤΟΣ ΕΝΟΙΚΙΑΣΗΣ:**

- Δομή του πακέτου όπως περιγράφεται ανέρχεται στα **20,00€** / τ.μ + ΦΠΑ
- Μοκέτα, χρώματος γκρι σκούρο, με επιπλέον χρέωση **5,00€** / τ.μ + ΦΠΑ

**ΠΡΟΔΙΑΓΡΑΦΕΣ:**

Στην διπλανή εικόνα μπορείτε να δείτε -ενδεικτικά- φωτογραφία περιπτέρου βασικής δομής (9τμ), καθώς και τι περιλαμβάνει (προδιαγραφές & εξοπλισμός)

**Δομή:** Φορέας στήριξης αλουμινίου χρώματος γκρι, ύψους 3μ.

**Πάνελ:** Χρώματος λευκού ύψους 3μ.

**Ηλεκτρολογικά:** 1 σποτ φωτισμού 100 watt ανά 3 τ.μ. και 1 πρίζα/220volt

**Σήμανση:** Ψηφιακή εκτύπωση σε αυτοκόλλητο βινύλιο με την επωνυμία του εκθέτη (όχι λογότυπα) σε κάθε ανοιχτή πρόσοψη στην μετόπη αλουμινίου του περιπτέρου.

Οι εκθέτες απαγορεύεται να τρυπήσουν τα τοιχία δερματίνης η τις τραβέρσες αλουμινίου.

Απαγορεύεται, να βάψουν τα υλικά αυτά καθώς και να προβούν σε οποιαδήποτε ενέργεια θα επιφέρει τη φθορά τους.

**Deadline** για παραγγελία βασικής δομής & μοκέτας έως και 1 μήνα πριν την λειτουργία της έκθεσης.

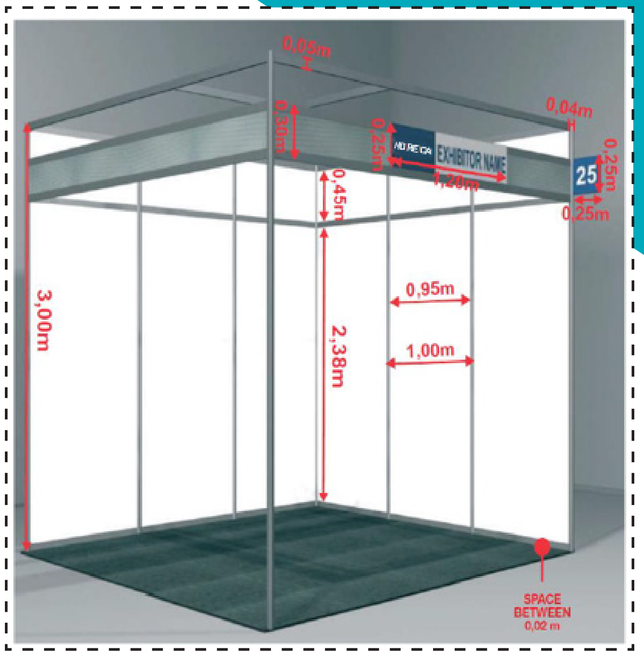

ΦΟΡΜΕΣ

# ΦΟΡΜΑ ΠΑΡΑΓΓΕΛΙΑΣ ΒΑΣΙΚΗΣ ΔΟΜΗΣ-ΜΟΚΕΤΑΣ

Παρακαλώ εφόσον επιθυμείτε βασική δομή και μοκέτα να αποστείλετε συμπληρωμένη τη φόρμα παραγγελίας με υπογραφή και σφραγίδα, και αποστολή στο email **ms@forumsa.gr**

forum S.A.
TRADE SHOWS • PUBLICATIONS

HO|RE|CA xenia artoza foodExpo oenotelia FOODTECH

**ΦΟΡΜΑ ΠΑΡΑΓΓΕΛΙΑΣ ΔΟΜΗΣ & ΜΟΚΕΤΑΣ**

| | | |
|---|---|---|
| **ΕΚΘΕΣΗ:** | **HALL:** | **No:** |
| **ΕΠΩΝΥΜΙΑ ΕΤΑΙΡΙΑΣ:** | | |
| **ΥΠΕΥΘΥΝΟΣ ΠΑΡΑΓΓΕΛΙΑΣ:** | | |
| **ΤΗΛΕΦΩΝΟ:** | **ΚΙΝΗΤΟ:** | |
| **EMAIL:** | | |

| | ΤΙΜΗ ΜΟΝΑΔΑΣ / Τ.Μ. | Τ.Μ ΠΕΡΙΠΤΕΡΟΥ | ΑΞΙΑ |
|---|---|---|---|
| **ΒΑΣΙΚΗ ΔΟΜΗ** | € 20,00 | | € |
| **ΜΟΚΕΤΑ** | € 5,00 | | € |
| | | Φ.Π.Α. (24%) | € |
| | | **ΣΥΝΟΛΙΚΗ ΑΞΙΑ** | € |

Ο Δηλών/ Αποδοχή προσφοράς
Υπογραφή & σφραγίδα

FORUM SA
Λ. Βουλιαγμένης 328, 173 42, Άγιος Δημήτριος
T: +30 210 5242100, F: 210 5246581, info@forumsa.gr, www.forumsa.gr
Member of NürnbergMesse Group

NÜRNBERG MESSE

**Πατήστε εδώ, για να κατεβάσετε τη φόρμα.**

HO|RE|CA|
Hotel
Restaurant
Cafe

# ΜΙΑ ΕΚΘΕΣΗ ΠΑΓΚΟΣΜΙΟΥ ΕΠΙΠΕΔΟΥ

***Σταθερή αξία για τον Τουρισμό και την Εστίαση***

*Το μεγαλύτερο εμπορικό φόρουμ και το σημαντικότερο κέντρο επενδυτικών επιλογών για την Τουριστική βιομηχανία της χώρας μας.*

**ΕΓΓΡΑΦΕΙΤΕ ΣΤΟ NEWSLETTER www.horecaexpo.gr**

forum S.A. TRADE SHOWS • PUBLICATIONS
Λ. Βουλιαγμένης 328 • Αγ. Δημήτριος • 173 42
• T: 210 5242100 • E: info@forumsa.gr
Member of NürnbergMesse Group

NÜRNBERG MESSE